

**RAVALEMENT DES
FACADES**
7 à 21 rue Sarette
Paris

MAITRE D'OUVRAGE
Syndicat des copropriétaires
représenté par Loiselet &
Daigremont

24 rue des Cordelières
75013 PARIS



ATELIER 11

ATELIER 11

Claire DOUNIAU
Architecte DESA
Florence LORBER
Architecte DE HMONP

102-104 Avenue Edouard Vaillant
92100 Boulogne-Billancourt
Tél : 01 41 22 96 35
Email : atelier11@archinautes.fr

Dossier : 06-20-192

Date : 07/12/2021

Situation

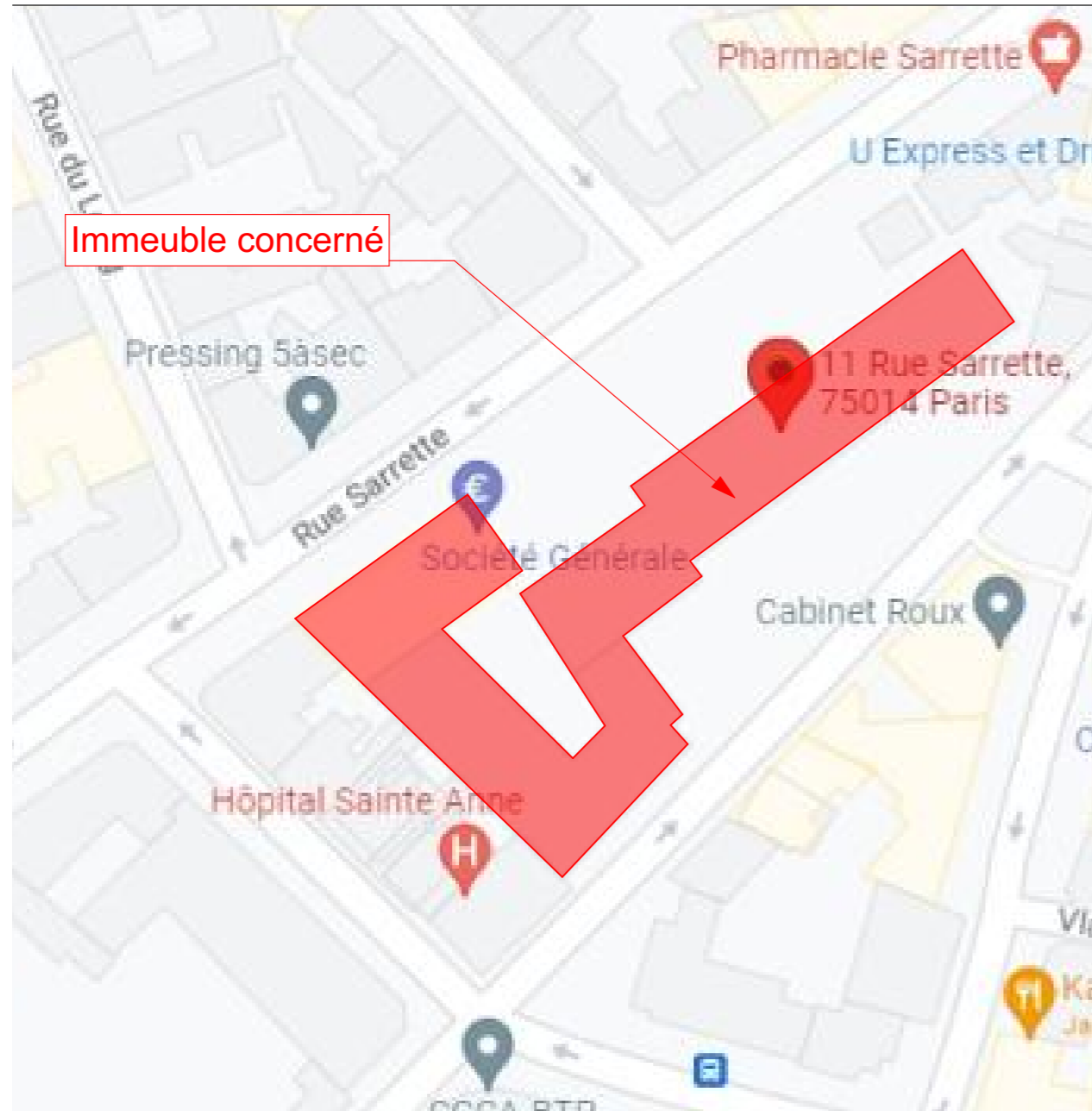

Echelle 1:1000
0 25 m 50 m

Vue aérienne

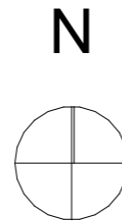
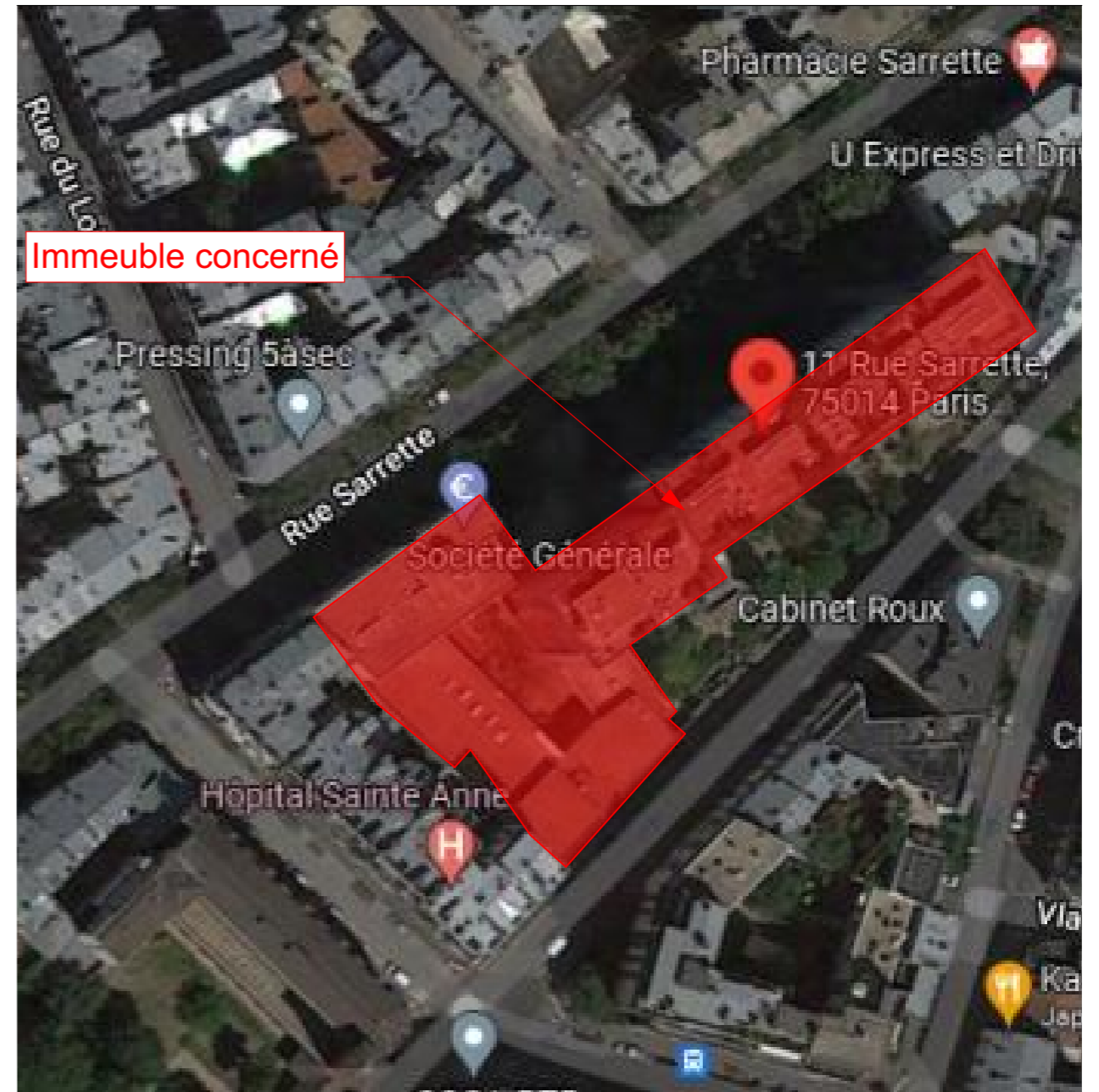

02

Date : 07/12/2021		
Date	Modification	Rév.

RAVALEMENT DES FACADES

7 à 21 rue Sarette Paris 75 014 Paris

MAITRE D'OUVRAGE

Syndicat des copropriétaires représenté par Loiselet & Daigremont

ATELIER 11

Claire DOUNIAU - Architecte DESA
Florence LORBER - Architecte DE HMONP

DP

07/12/2021	Première diffusion	-	Echelle : -1:1000-	Réf : 01-0620192-DP-02	Dossier : 06-20-192
------------	--------------------	---	--------------------	------------------------	---------------------

24 rue des Cordelières 75013 PARIS

102-104 Avenue Edouard Vaillant 92100 Boulogne-Billancourt

Tél : 01 41 22 96 35 - Email : atelier11@archinautes.fr



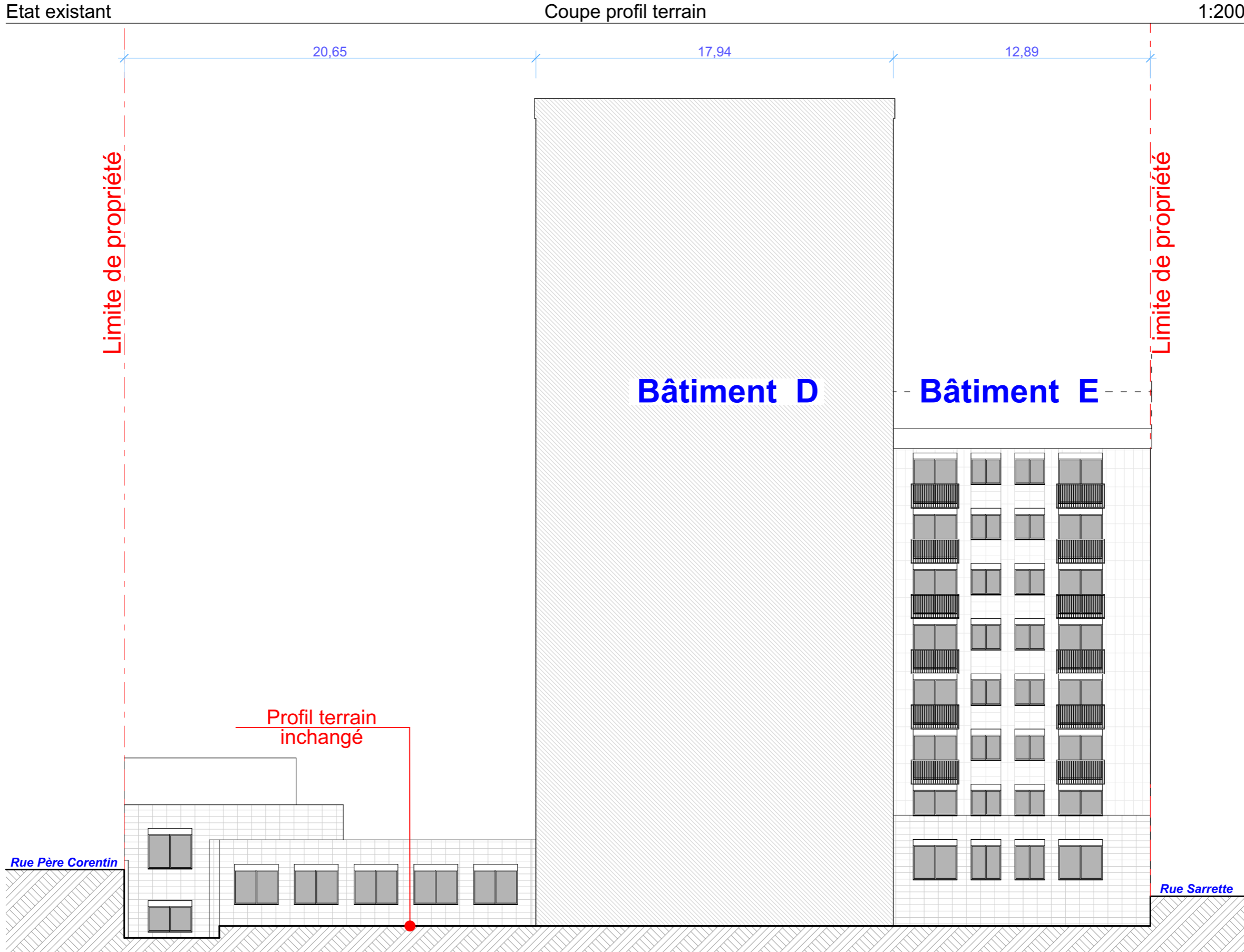

04	Date : 07/12/2021		
	Date	Modification	Rév.
DP	07/12/2021	Première diffusion	-

RAVALEMENT DES FACADES		
7 à 21 rue Sarette Paris 75 014 Paris		
Echelle : -1:200-	Réf : 01-0620192-DP-04	Dossier : 06-20-192

MAITRE D'OUVRAGE
Syndicat des copropriétaires représenté par Loiselet & Daigremont
24 rue des Cordelières 75013 PARIS

ATELIER 11
Claire DOUNIAU - Architecte DESA
Florence LORBER - Architecte DE HMONP
102-104 Avenue Edouard Vaillant 92100 Boulogne-Billancourt
Tél : 01 41 22 96 35 - Email : atelier11@archinautes.fr



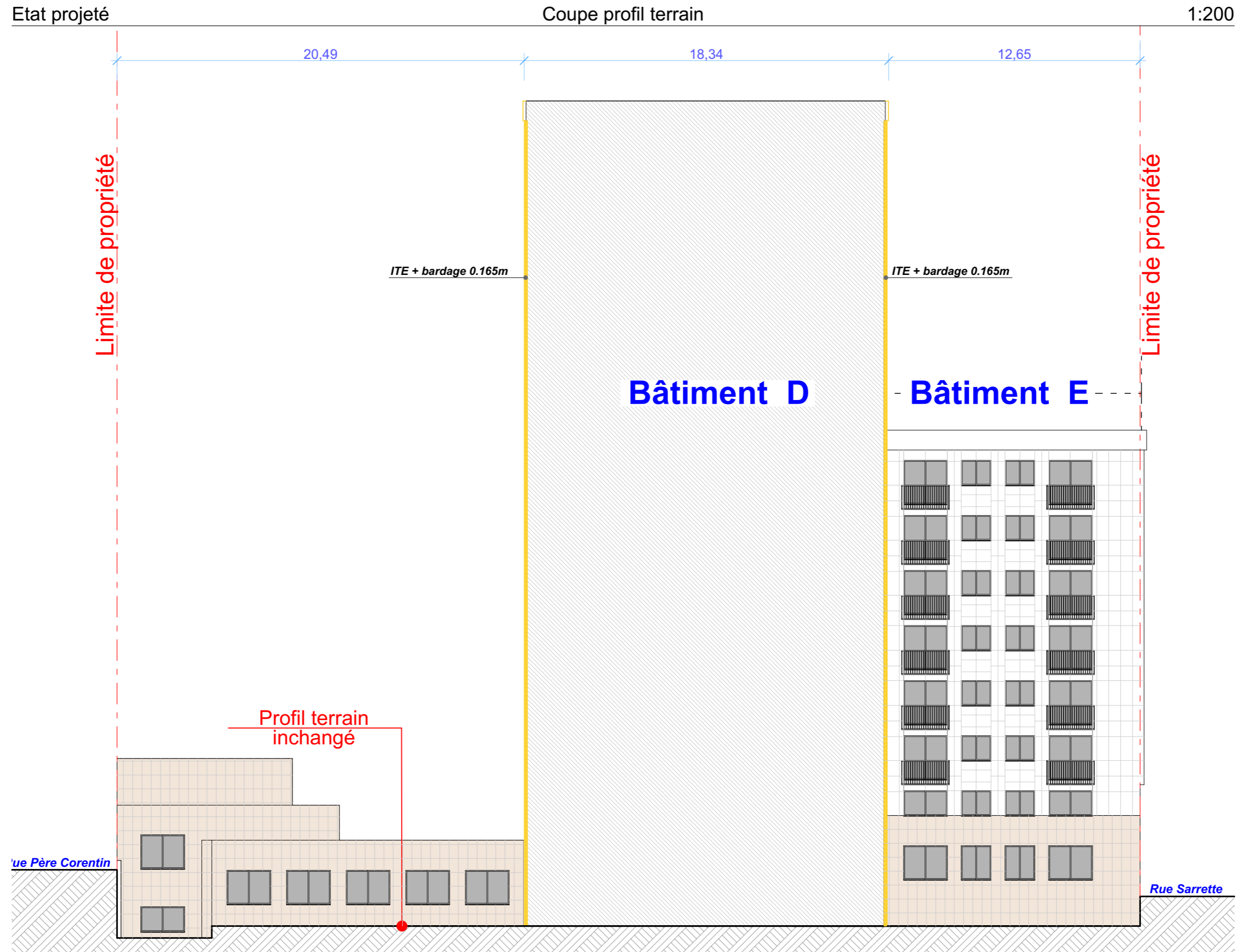

05

Date : 07/12/2021		
Date	Modification	Rév.

RAVALEMENT DES FACADES

7 à 21 rue Sarette Paris 75 014 Paris

MAITRE D'OUVRAGE

Syndicat des copropriétaires représenté par Loiselet & Daigremont

ATELIER 11

Claire DOUNIAU - Architecte DESA
Florence LORBER - Architecte DE HMONP

DP

07/12/2021	Première diffusion	-	Echelle : -1:200-	Réf : 01-0620192-DP-05	Dossier : 06-20-192
------------	--------------------	---	-------------------	------------------------	---------------------

24 rue des Cordelières 75013 PARIS

102-104 Avenue Edouard Vaillant 92100 Boulogne-Billancourt

Tél : 01 41 22 96 35 - Email : atelier11@archinautes.fr



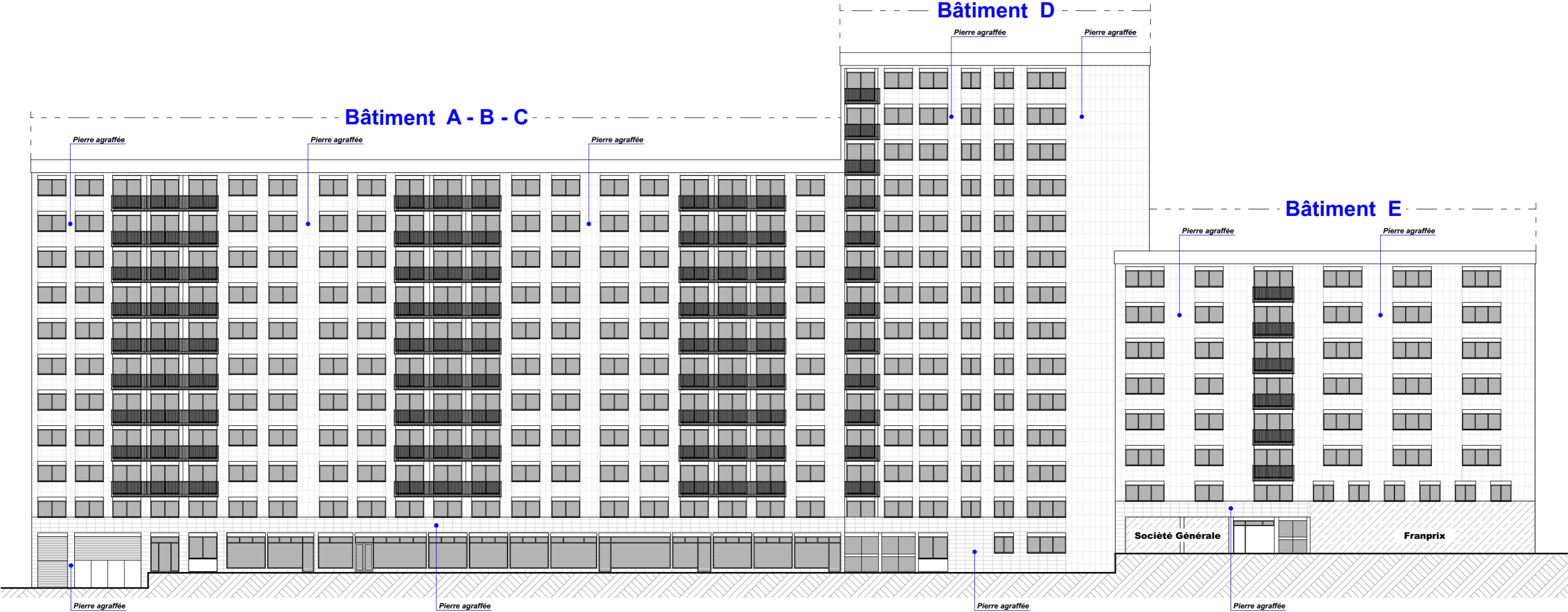

06	Date : 07/12/2021		
	Date	Modification	Rév.
DP	07/12/2021	Première diffusion	-

RAVALEMENT DES FAÇADES		
7 à 21 rue Sarette Paris 75 014 Paris		
Echelle : -1:300-	Réf : 01-0620192-DP-06	Dossier : 06-20-192

MAITRE D'OUVRAGE	
Syndicat des copropriétaires représenté par Loiselet & Daigremont	
24 rue des Cordelières 75013 PARIS	

ATELIER 11
 Claire DOUNIAU - Architecte DESA
 Florence LORBER - Architecte DE HMONP

102-104 Avenue Edouard Vaillant 92100 Boulogne-Billancourt
 Tél : 01 41 22 96 35 - Email : atelier11@archinautes.fr



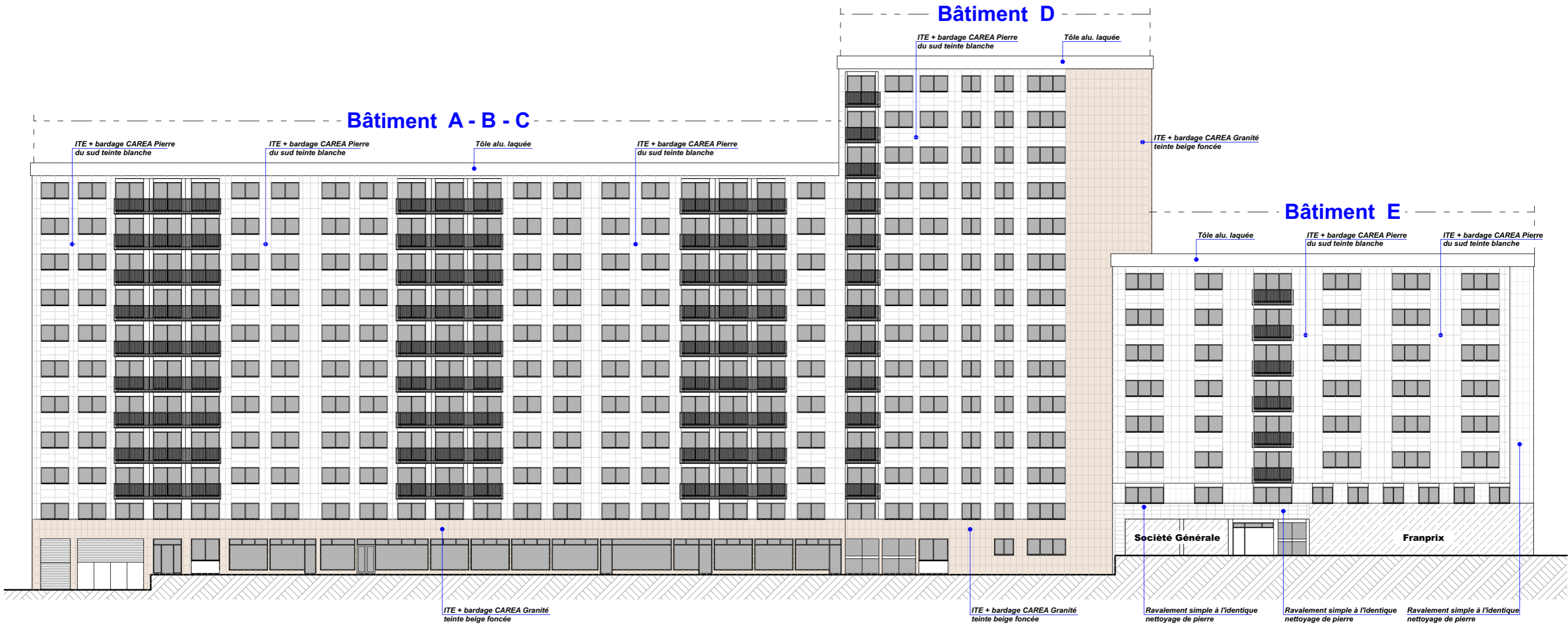

07

Date : 07/12/2021		
Date	Modification	Rév.

RAVALEMENT DES FAÇADES
7 à 21 rue Sarette Paris 75 014 Paris

MAITRE D'OUVRAGE
Syndicat des copropriétaires représenté par Loiselet & Daigremont

ATELIER 11
Claire DOUNIAU - Architecte DESA
Florence LORBER - Architecte DE HMONP

DP

07/12/2021	Première diffusion	-	Echelle : -1:300-	Réf : 01-0620192-DP-07	Dossier : 06-20-192
------------	--------------------	---	-------------------	------------------------	---------------------

24 rue des Cordelières 75013 PARIS

102-104 Avenue Edouard Vaillant 92100 Boulogne-Billancourt

Tél : 01 41 22 96 35 - Email : atelier11@archinautes.fr



Etat existant Façade Nord Ouest 2 1:200

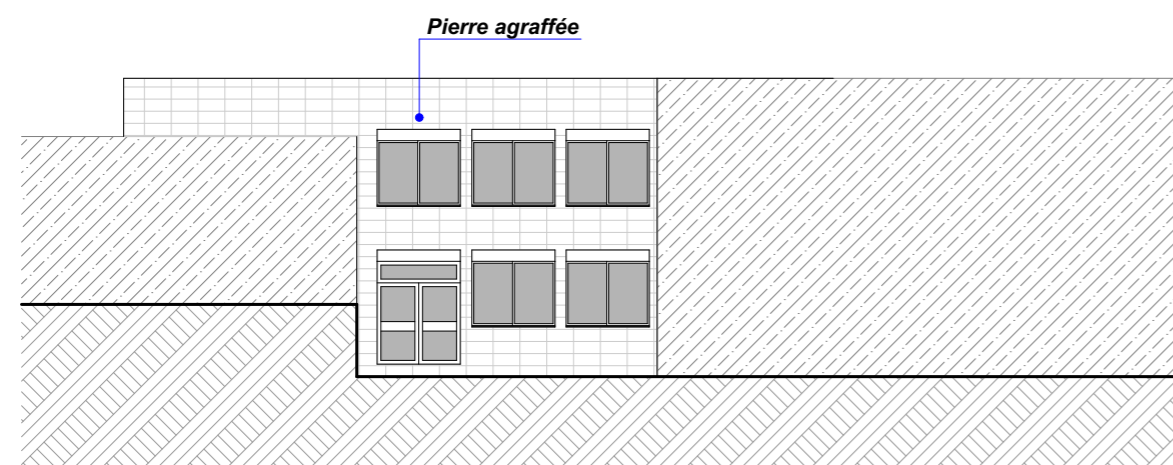

Etat existant Façade Nord Ouest 2 1:200

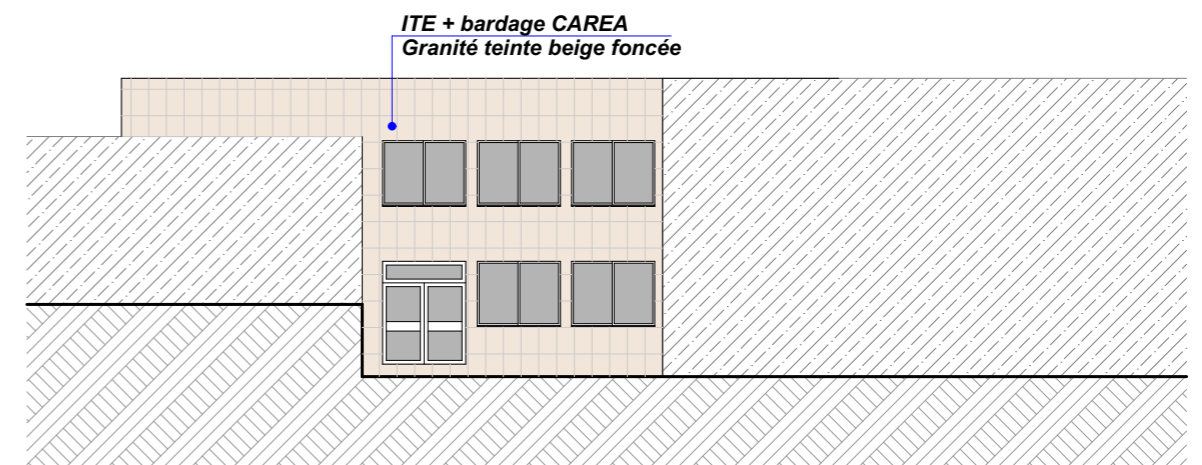

08

Date : 07/12/2021

RAVALEMENT DES FAÇADES

7 à 21 rue Sarette Paris 75 014 Paris

MAITRE D'OUVRAGE

Syndicat des copropriétaires représenté par Loiselet & Daigremont

ATELIER 11

Claire DOUNIAU - Architecte DESA
Florence LORBER - Architecte DE HMONP

DP

Date	Modification	Rév.
07/12/2021	Première diffusion	-

Echelle : -1:200- Réf : 01-0620192-DP-08 Dossier : 06-20-192

24 rue des Cordelières 75013 PARIS

102-104 Avenue Edouard Vaillant 92100 Boulogne-Billancourt

Tél : 01 41 22 96 35 - Email : atelier11@archinautes.fr



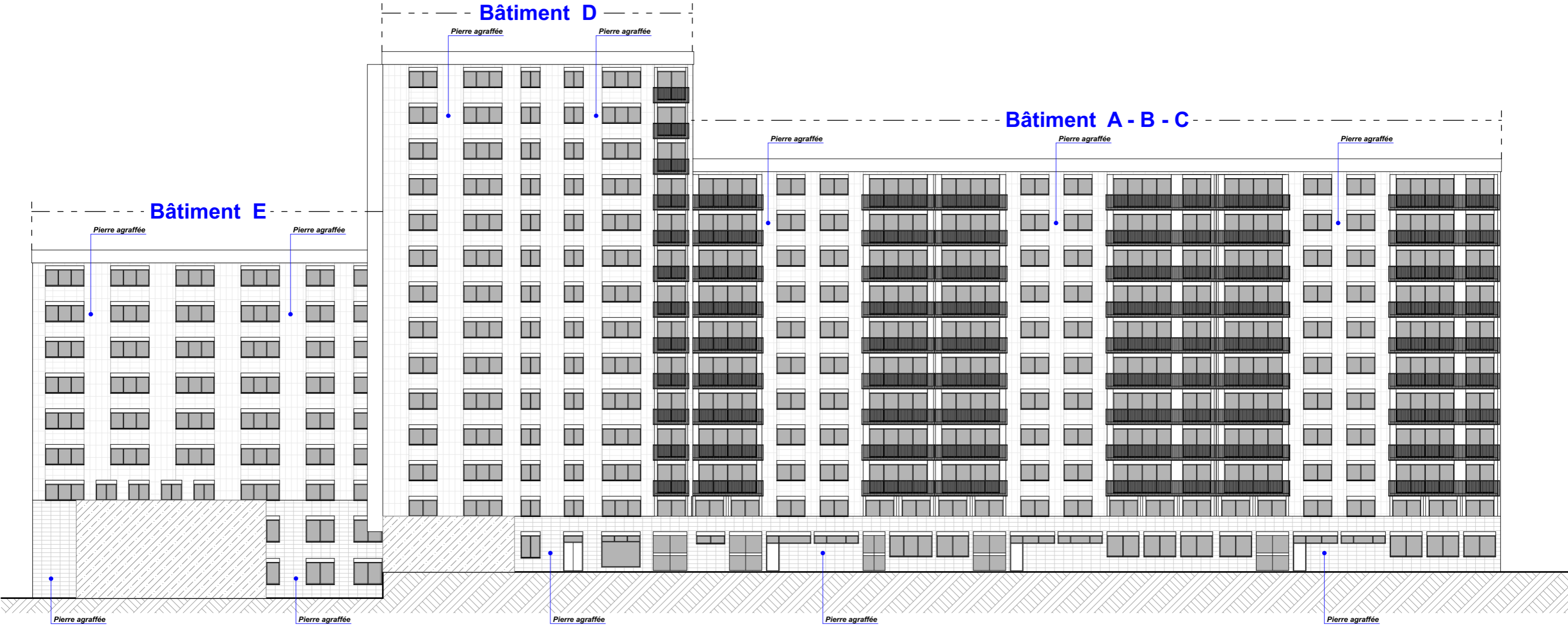

09	Date : 07/12/2021		
	Date	Modification	Rév.
DP	07/12/2021	Première diffusion	-

RAVALEMENT DES FAÇADES		
7 à 21 rue Sarette Paris 75 014 Paris		
Echelle : -1:300-	Réf : 01-0620192-DP-09	Dossier : 06-20-192

MAITRE D'OUVRAGE
Syndicat des copropriétaires représenté par Loiselet & Daigremont
24 rue des Cordelières 75013 PARIS

ATELIER 11
Claire DOUNIAU - Architecte DESA
Florence LORBER - Architecte DE HMONP
102-104 Avenue Edouard Vaillant 92100 Boulogne-Billancourt
Tél : 01 41 22 96 35 - Email : atelier11@archinautes.fr



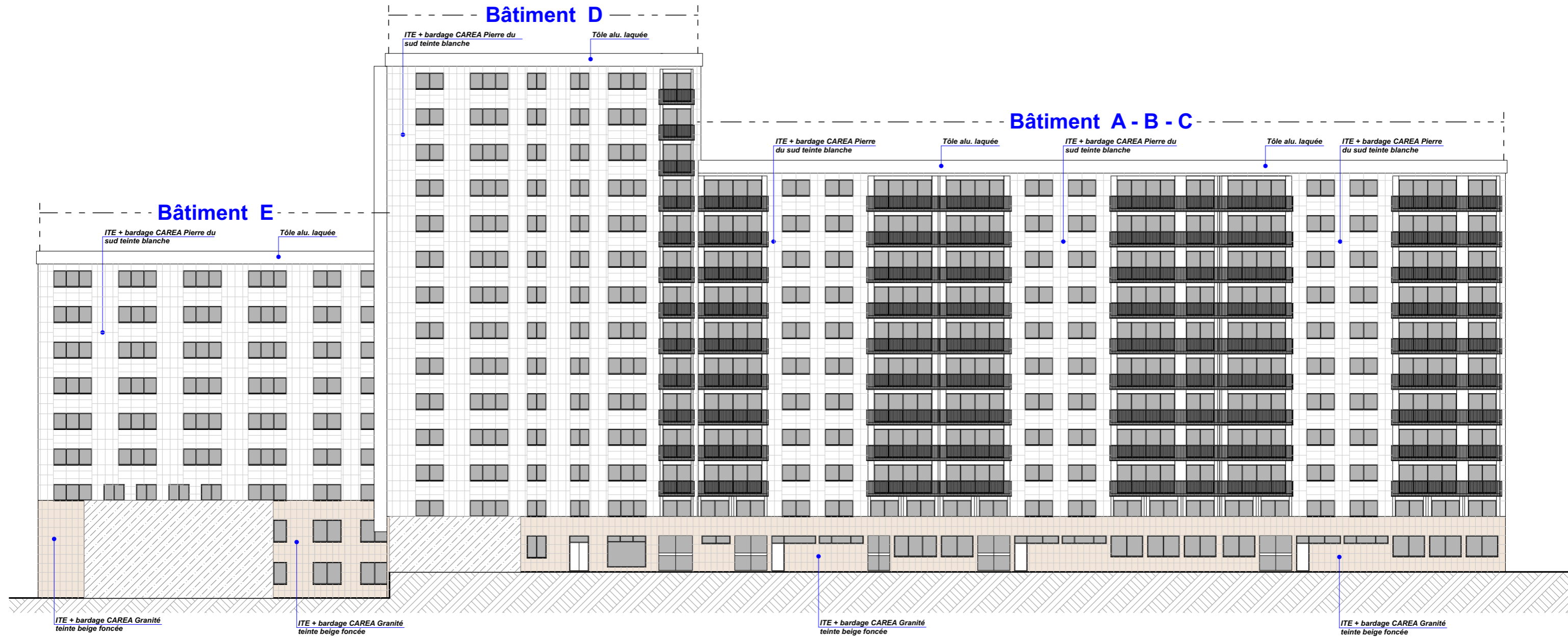

10

Date : 07/12/2021

RAVALEMENT DES FAÇADES

7 à 21 rue Sarette Paris 75 014 Paris

MAITRE D'OUVRAGE

Syndicat des copropriétaires représenté par Loiselet & Daigremont

ATELIER 11

Claire DOUNIAU - Architecte DESA
Florence LORBER - Architecte DE HMONP

Date	Modification	Rév.
07/12/2021	Première diffusion	-

Echelle : -1:300-

Réf : 01-0620192-DP-10

Dossier : 06-20-192

24 rue des Cordelières 75013 PARIS

102-104 Avenue Edouard Vaillant 92100 Boulogne-Billancourt

Tél : 01 41 22 96 35 - Email : atelier11@archinautes.fr

DP



Etat existant Façade Sud Est 2 1:200

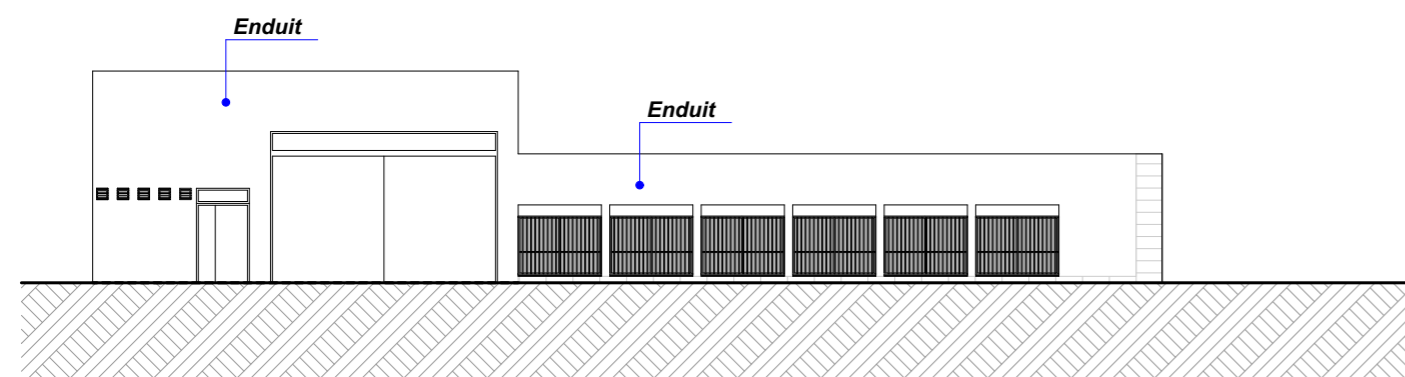

Etat projeté Façade Sud Est 2 1:200

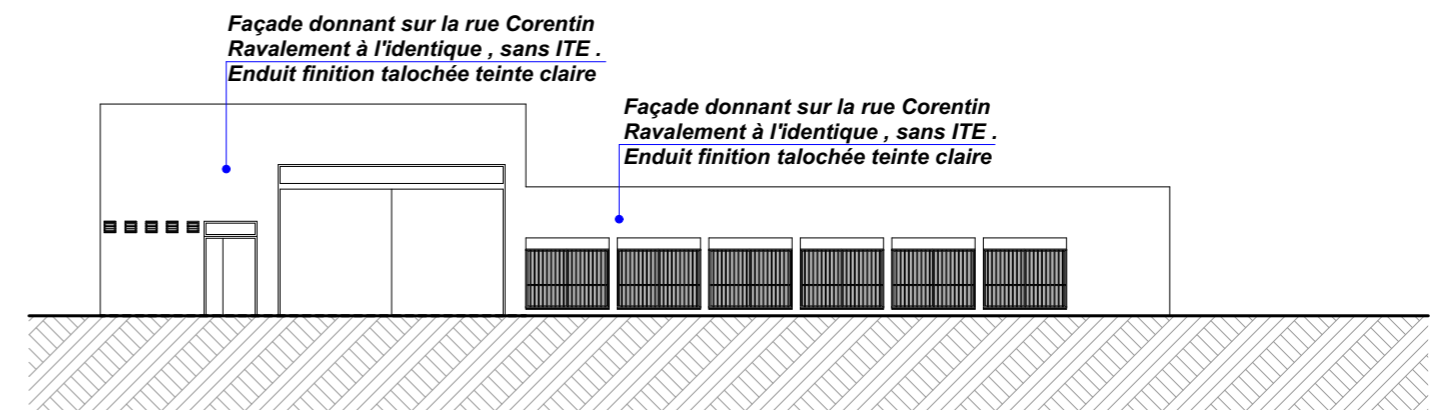

11

Date : 07/12/2021		
Date	Modification	Rév.

RAVALEMENT DES FAÇADES
7 à 21 rue Sarette Paris 75 014 Paris

MAITRE D'OUVRAGE
Syndicat des copropriétaires représenté par Loiselet & Daigremont

ATELIER 11
Claire DOUNIAU - Architecte DESA
Florence LORBER - Architecte DE HMONP

DP

07/12/2021	Première diffusion	-	Echelle : -1:200-	Réf : 01-0620192-DP-11	Dossier : 06-20-192
------------	--------------------	---	-------------------	------------------------	---------------------

24 rue des Cordelières 75013 PARIS

102-104 Avenue Edouard Vaillant 92100 Boulogne-Billancourt

Tél : 01 41 22 96 35 - Email : atelier11@archinautes.fr



Etat existant

Façade Sud Ouest

1:200

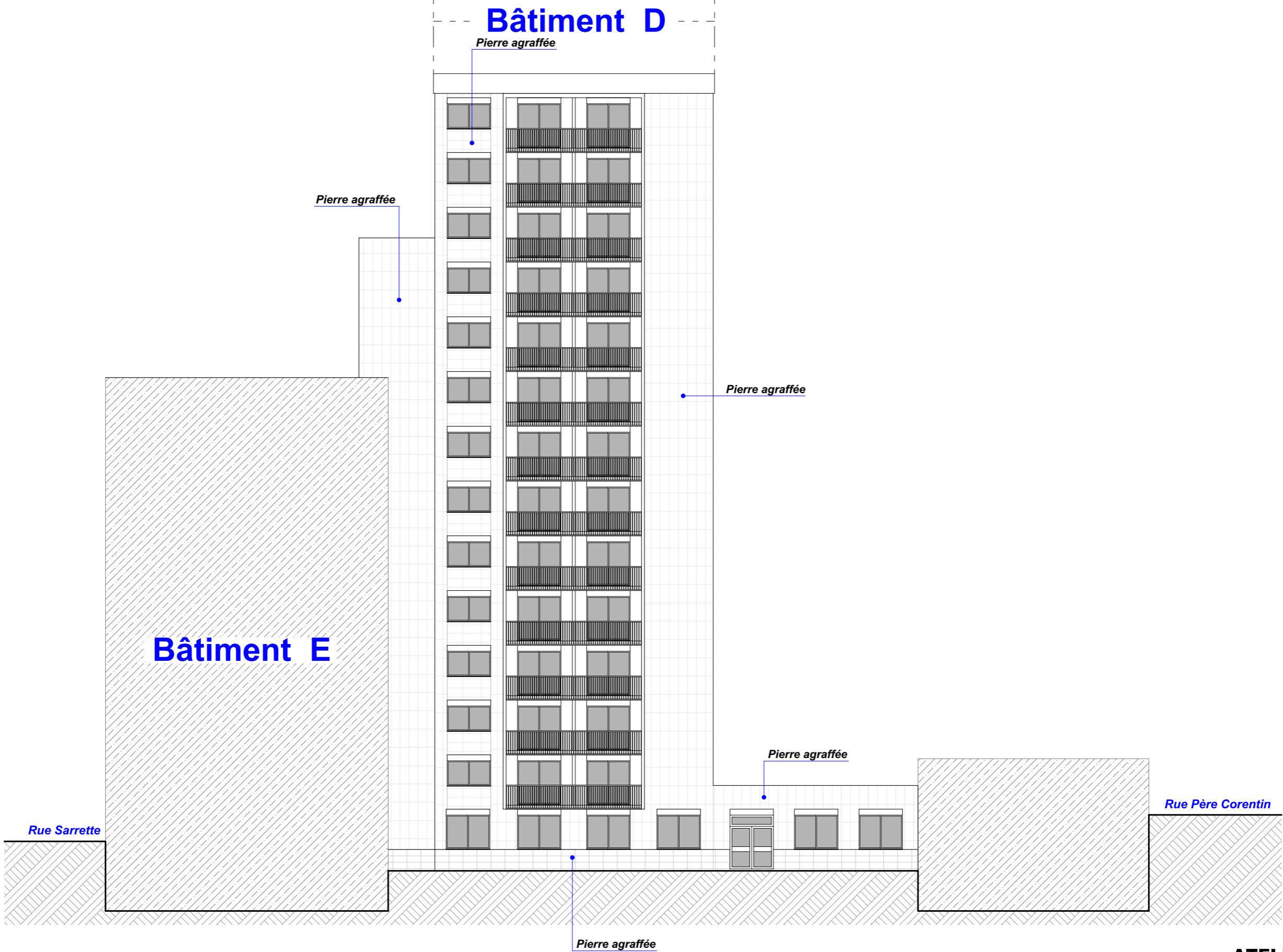

12

Date : 07/12/2021

RAVALEMENT DES FAÇADES

7 à 21 rue Sarette Paris 75 014 Paris

MAITRE D'OUVRAGE

Syndicat des copropriétaires représenté par Loiselet & Daigremont

ATELIER 11

Claire DOUNIAU - Architecte DESA
Florence LORBER - Architecte DE HMONP

Date	Modification	Rév.
07/12/2021	Première diffusion	-

Echelle : -1:200- Réf : 01-0620192-DP-12 Dossier : 06-20-192

24 rue des Cordelières 75013 PARIS

102-104 Avenue Edouard Vaillant 92100 Boulogne-Billancourt

Tél : 01 41 22 96 35 - Email : atelier11@archinautes.fr

DP



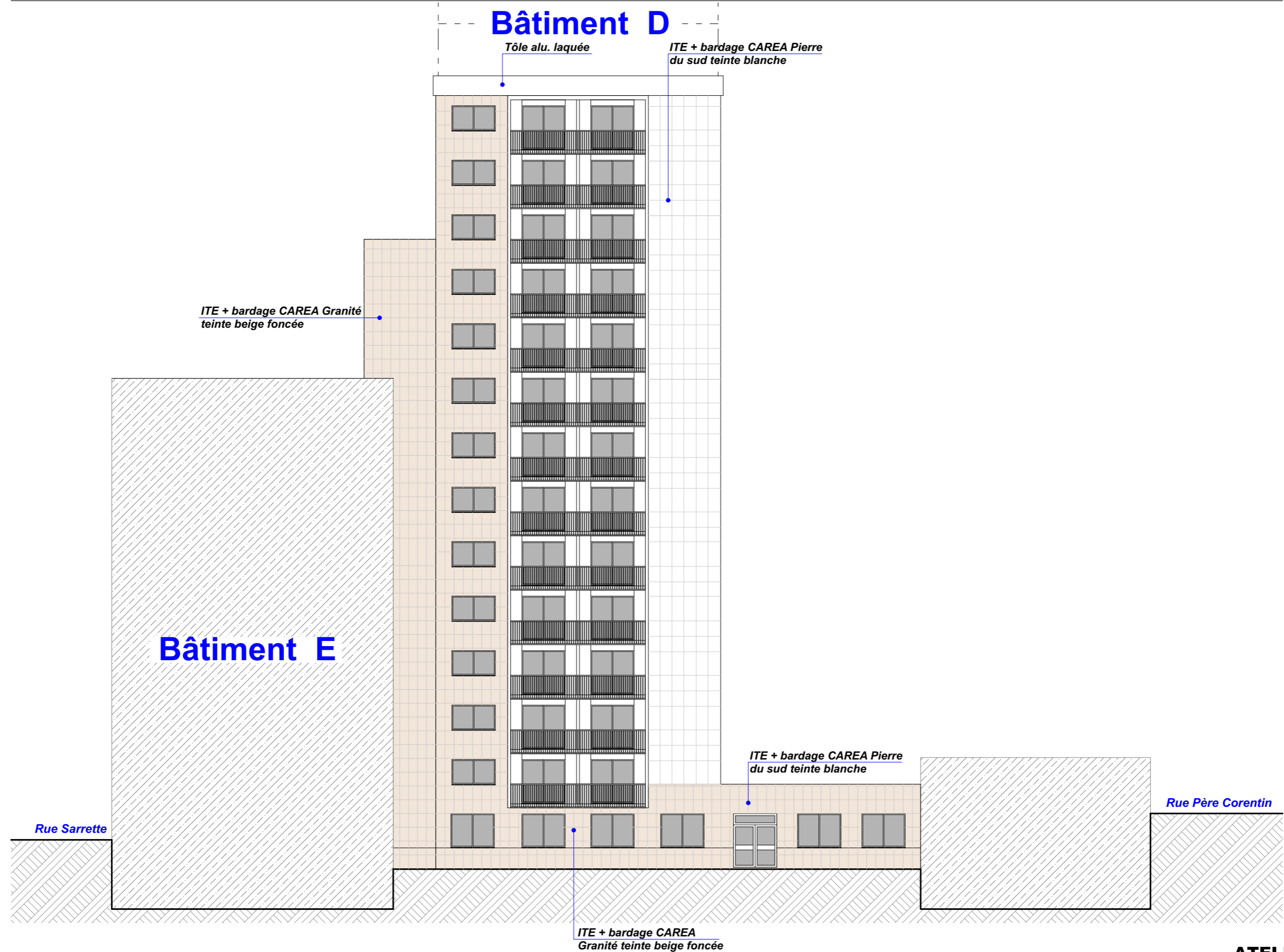

13

Date : 07/12/2021

RAVALEMENT DES FAÇADES

7 à 21 rue Sarette Paris 75 014 Paris

MAITRE D'OUVRAGE

Syndicat des copropriétaires représenté par Loiselet & Daigremont

ATELIER 11

Claire DOUNIAU - Architecte DESA
Florence LORBER - Architecte DE HMONP

Date	Modification	Rév.
07/12/2021	Première diffusion	-

Echelle : -1:200- Réf : 01-0620192-DP-13 Dossier : 06-20-192

24 rue des Cordelières 75013 PARIS

102-104 Avenue Edouard Vaillant 92100 Boulogne-Billancourt

Tél : 01 41 22 96 35 - Email : atelier11@archinautes.fr

DP



Etat existant

Façade Nord Est 1

1:200

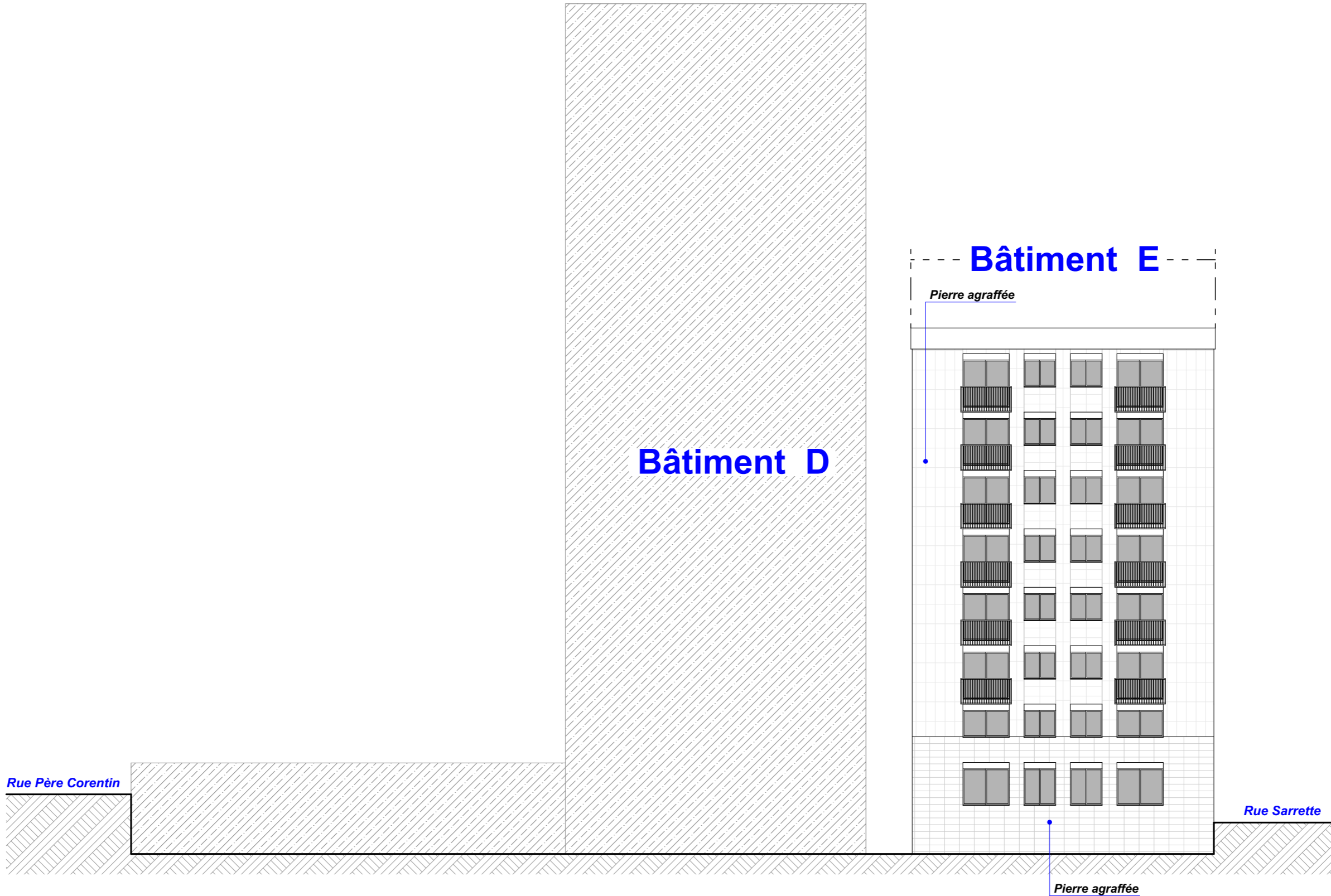

14

Date : 07/12/2021		
Date	Modification	Rév.

RAVALEMENT DES FAÇADES

7 à 21 rue Sarette Paris 75 014 Paris

MAITRE D'OUVRAGE

Syndicat des copropriétaires représenté par Loiselet & Daigremont

ATELIER 11

Claire DOUNIAU - Architecte DESA
Florence LORBER - Architecte DE HMONP

DP

07/12/2021	Première diffusion	-	Echelle : -1:200-	Réf : 01-0620192-DP-14	Dossier : 06-20-192
------------	--------------------	---	-------------------	------------------------	---------------------

24 rue des Cordelières 75013 PARIS

102-104 Avenue Edouard Vaillant 92100 Boulogne-Billancourt

Tél : 01 41 22 96 35 - Email : atelier11@archinautes.fr



Etat projeté

Façade Nord Est 1

1:200

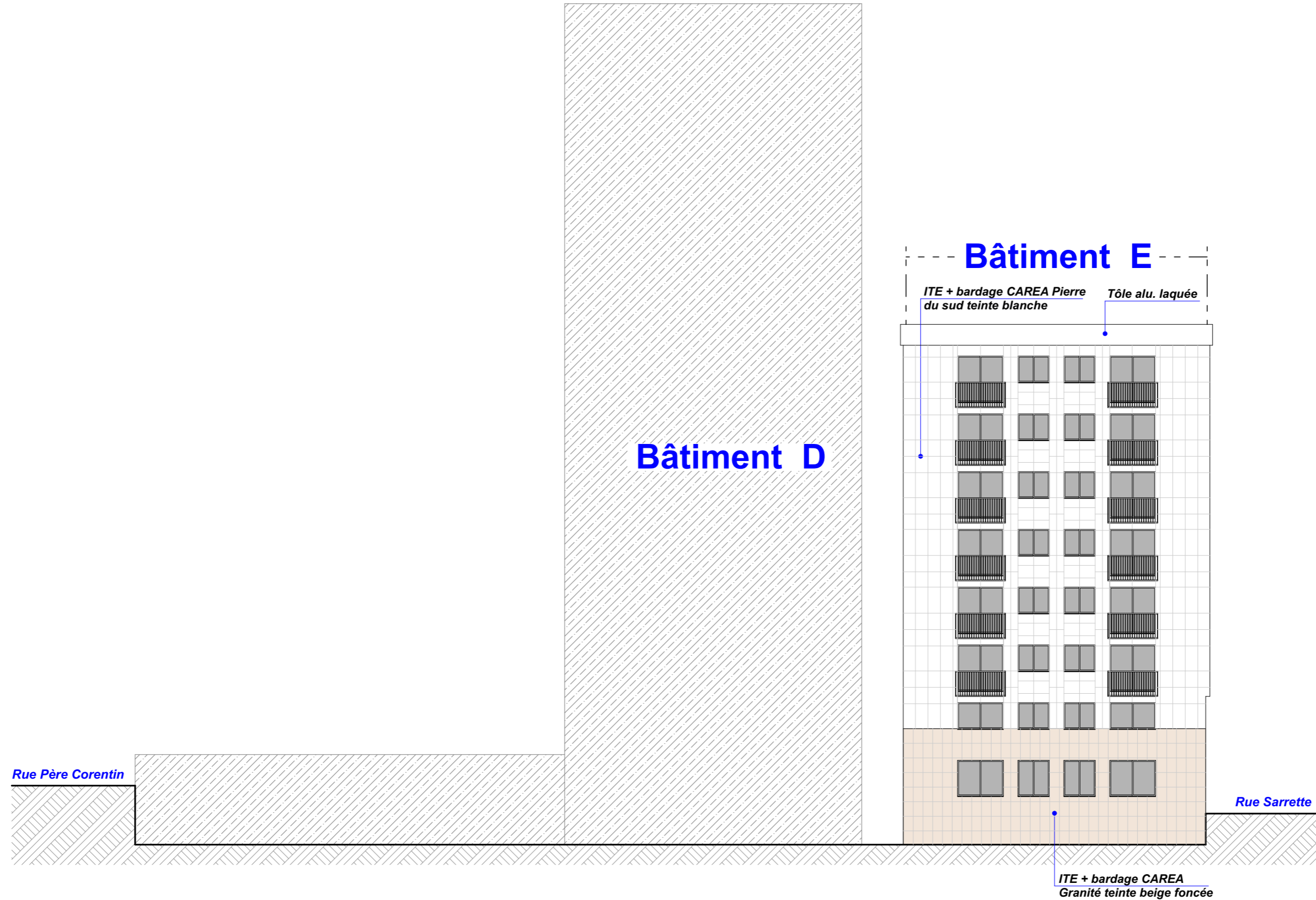

15

Date : 07/12/2021

RAVALEMENT DES FAÇADES

7 à 21 rue Sarette Paris 75 014 Paris

MAITRE D'OUVRAGE

Syndicat des copropriétaires représenté par Loiselet & Daigremont

ATELIER 11

Claire DOUNIAU - Architecte DESA
Florence LORBER - Architecte DE HMONP

Date	Modification	Rév.
07/12/2021	Première diffusion	-

Echelle : -1:200- Réf : 01-0620192-DP-15 Dossier : 06-20-192

24 rue des Cordelières 75013 PARIS

102-104 Avenue Edouard Vaillant 92100 Boulogne-Billancourt

Tél : 01 41 22 96 35 - Email : atelier11@archinautes.fr

DP



Etat existant

Façade Nord Est 2

1:200

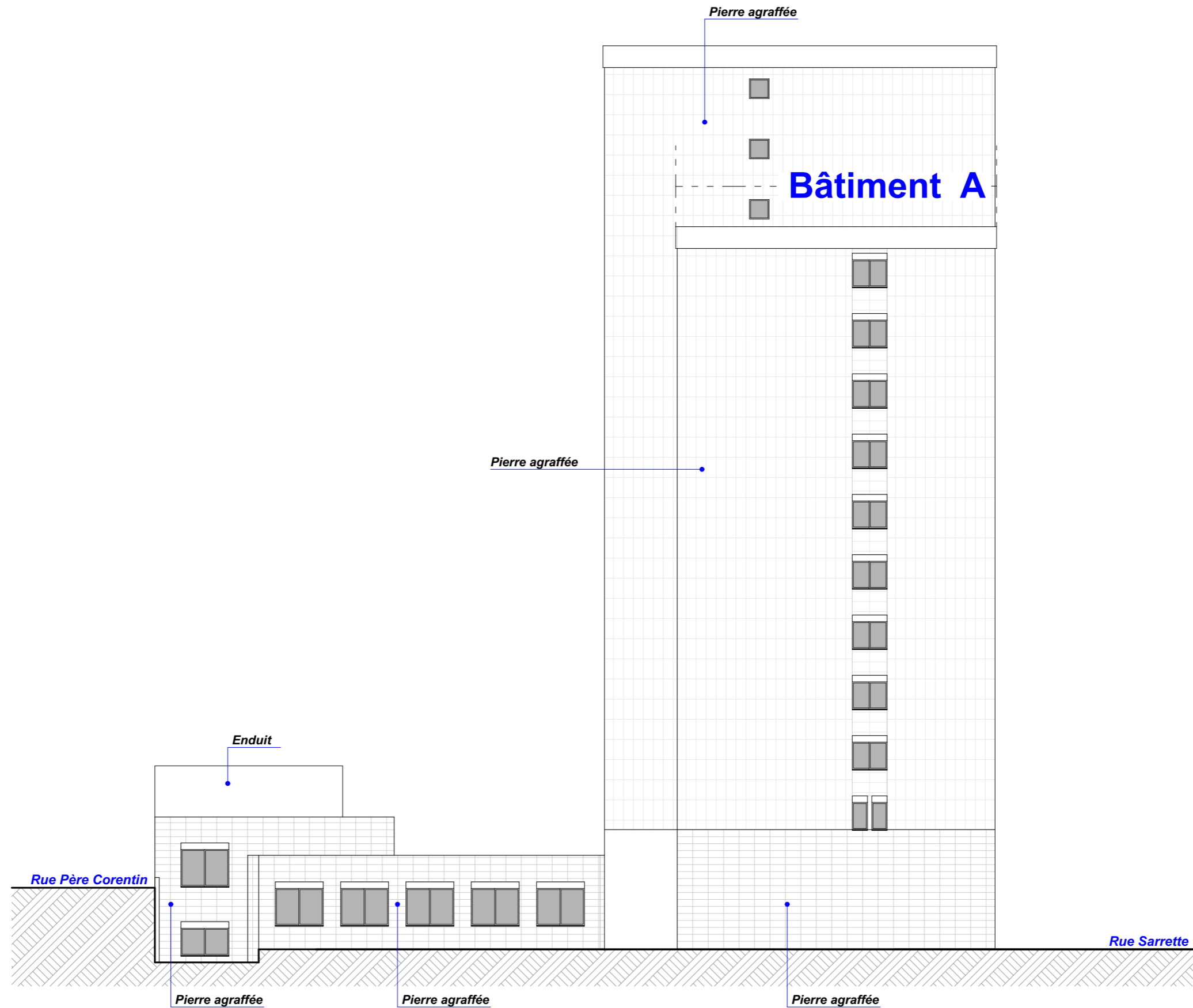

16

Date : 07/12/2021

RAVALEMENT DES FAÇADES

7 à 21 rue Sarette Paris 75 014 Paris

MAITRE D'OUVRAGE

Syndicat des copropriétaires représenté par Loiselet & Daigremont

ATELIER 11

Claire DOUNIAU - Architecte DESA
Florence LORBER - Architecte DE HMONP

Date	Modification	Rév.
07/12/2021	Première diffusion	-

Echelle : -1:200- Réf : 01-0620192-DP-16 Dossier : 06-20-192

24 rue des Cordelières 75013 PARIS

102-104 Avenue Edouard Vaillant 92100 Boulogne-Billancourt

Tél : 01 41 22 96 35 - Email : atelier11@archinautes.fr

DP



Etat projeté

Façade Nord Est 2

1:200

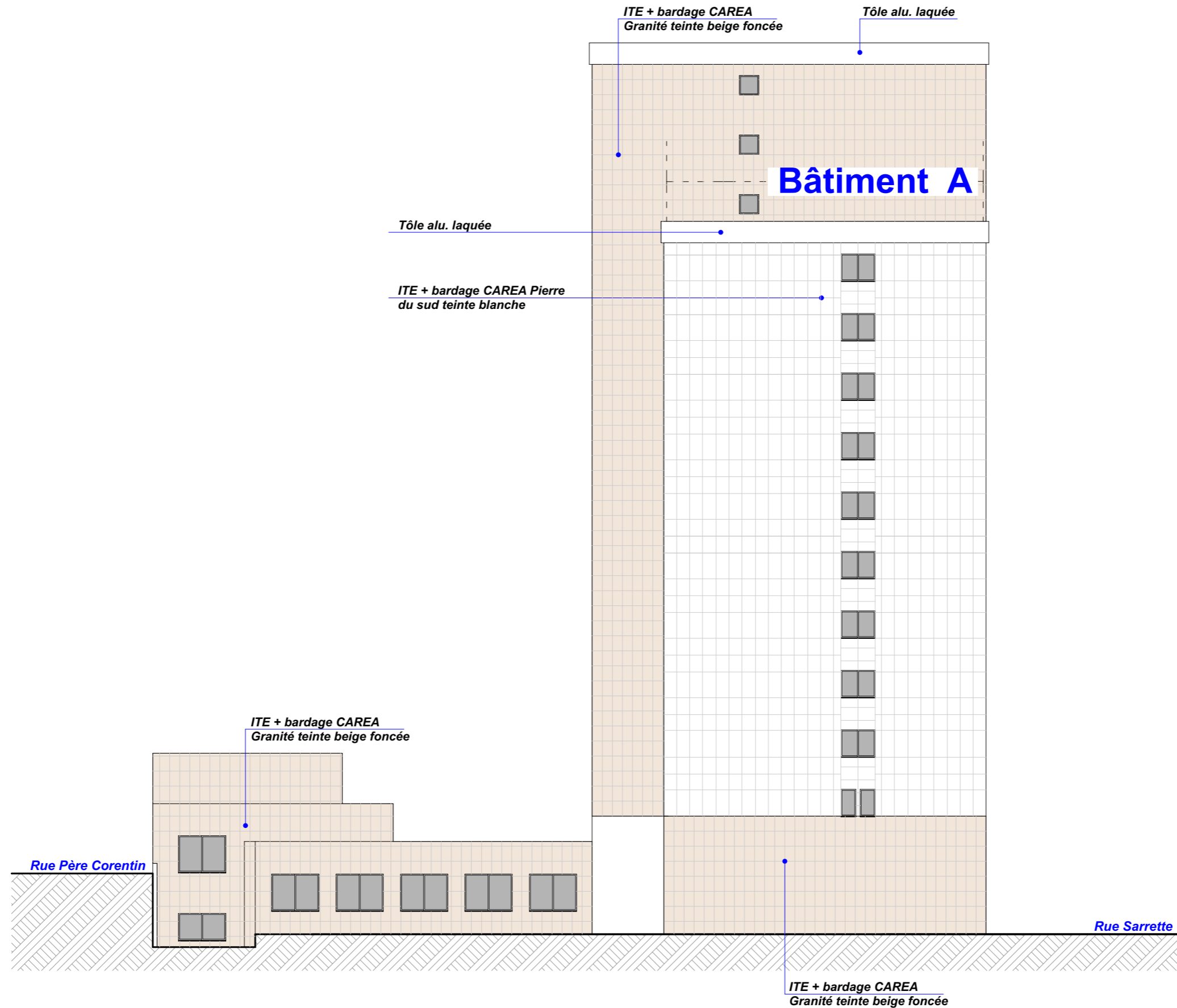

17

Date : 07/12/2021

RAVALEMENT DES FAÇADES

7 à 21 rue Sarette Paris 75 014 Paris

MAITRE D'OUVRAGE

Syndicat des copropriétaires représenté par Loiselet & Daigremont

ATELIER 11

Claire DOUNIAU - Architecte DESA
Florence LORBER - Architecte DE HMONP

Date	Modification	Rév.
07/12/2021	Première diffusion	-

Echelle : -1:200- Réf : 01-0620192-DP-17 Dossier : 06-20-192

24 rue des Cordelières 75013 PARIS

102-104 Avenue Edouard Vaillant 92100 Boulogne-Billancourt

Tél : 01 41 22 96 35 - Email : atelier11@archinautes.fr

DP



Etat existant Façade Nord Est 3 1:200

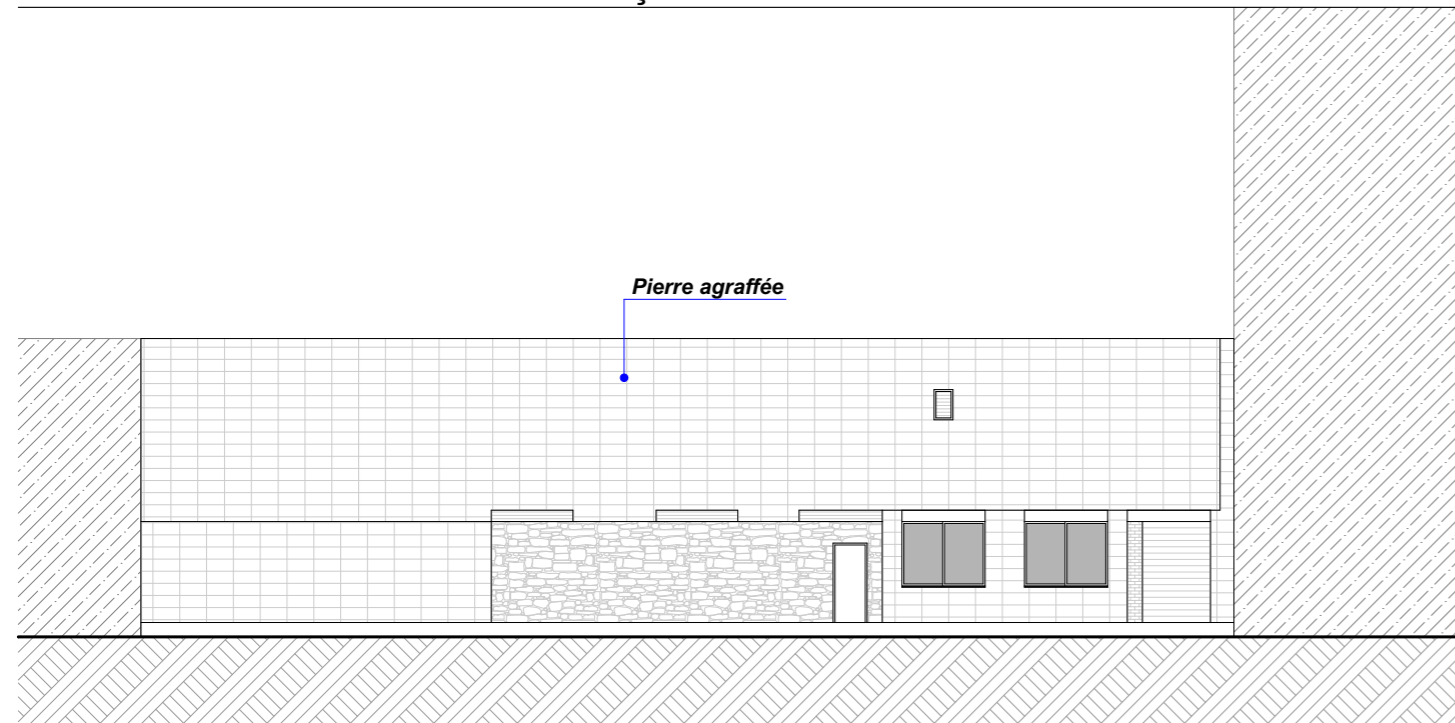

Etat projeté Façade Nord Est 3 1:200

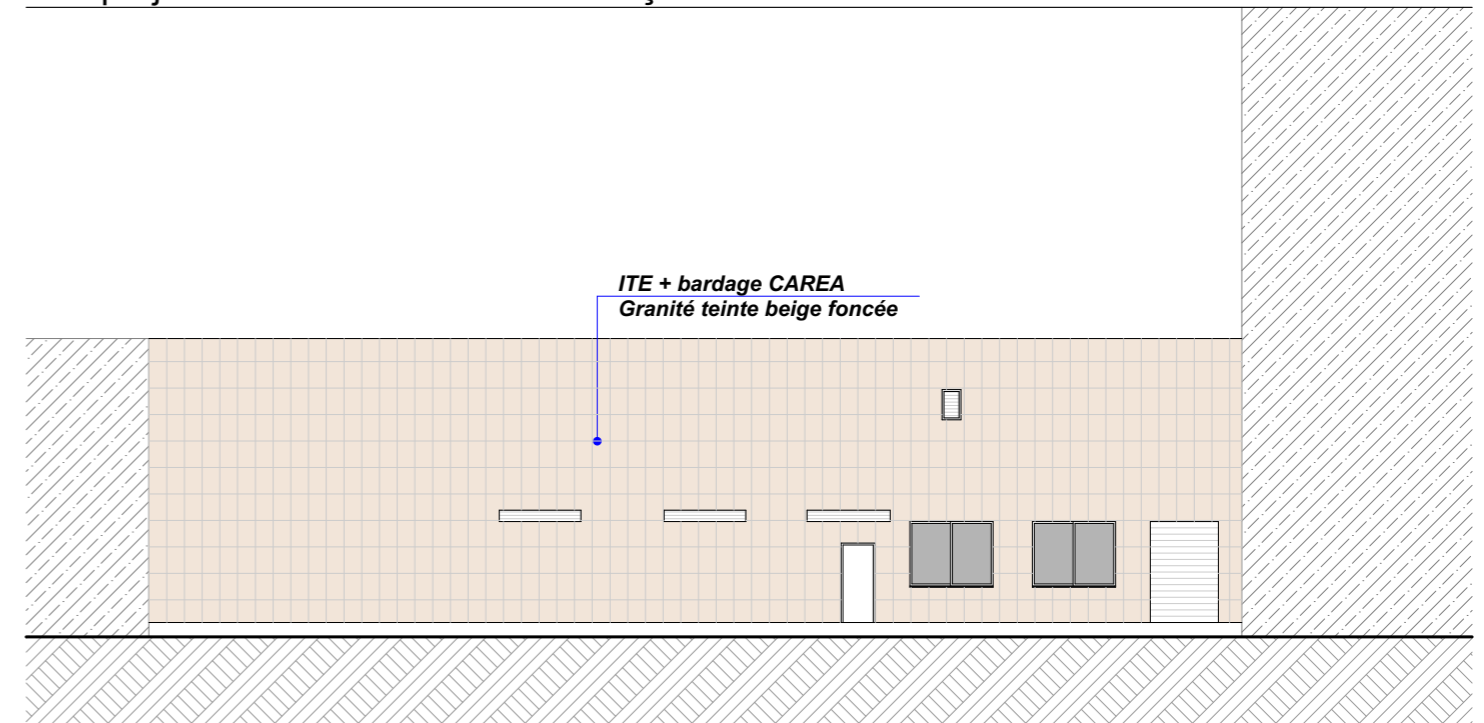

18

Date : 07/12/2021

RAVALEMENT DES FAÇADES

7 à 21 rue Sarette Paris 75 014 Paris

MAITRE D'OUVRAGE

Syndicat des copropriétaires représenté par Loiselet & Daigremont

ATELIER 11

Claire DOUNIAU - Architecte DESA
Florence LORBER - Architecte DE HMONP

Date	Modification	Rév.
07/12/2021	Première diffusion	-

Echelle : -1:200- Réf : 01-0620192-DP-18 Dossier : 06-20-192

24 rue des Cordelières 75013 PARIS

102-104 Avenue Edouard Vaillant 92100 Boulogne-Billancourt

Tél : 01 41 22 96 35 - Email : atelier11@archinautes.fr

DP



Etat existant



Etat projeté



Etat existant



Etat projeté



Vue proche 1 - Rue Père Coirentin

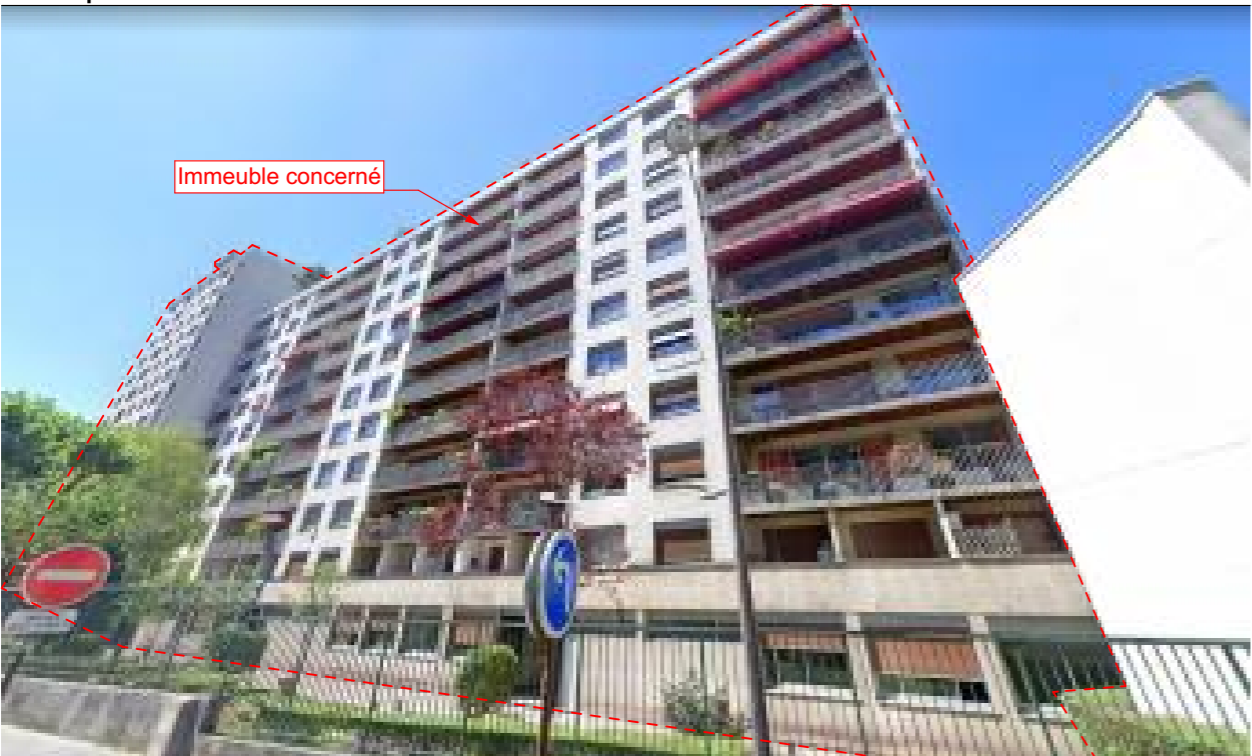

Vue proche 2 - Rue Père Coirentin



Vue proche 3 - Rue Sarrette



Vue proche 4 - Rue Sarrette



Date : 07/12/2021		
Date	Modification	Rév.

RAVALEMENT DES FACADES
7 à 21 rue Sarette Paris 75 014 Paris

MAITRE D'OUVRAGE
Syndicat des copropriétaires représenté par Loiselet & Daigremont

ATELIER 11
Claire DOUNIAU - Architecte DESA
Florence LORBER - Architecte DE HMONP

07/12/2021	Première diffusion	-	Echelle : Sans	Réf : 01-0620192-DP-20	Dossier : 06-20-192
------------	--------------------	---	----------------	------------------------	---------------------

24 rue des Cordelières 75013 PARIS

102-104 Avenue Edouard Vaillant 92100 Boulogne-Billancourt

Tél : 01 41 22 96 35 - Email : atelier11@archinautes.fr



Vue lointaine 5



Vue lointaine 6



Vue lointaine 7



Vue lointaine 8



Etat existant

Coupe AA

1:20

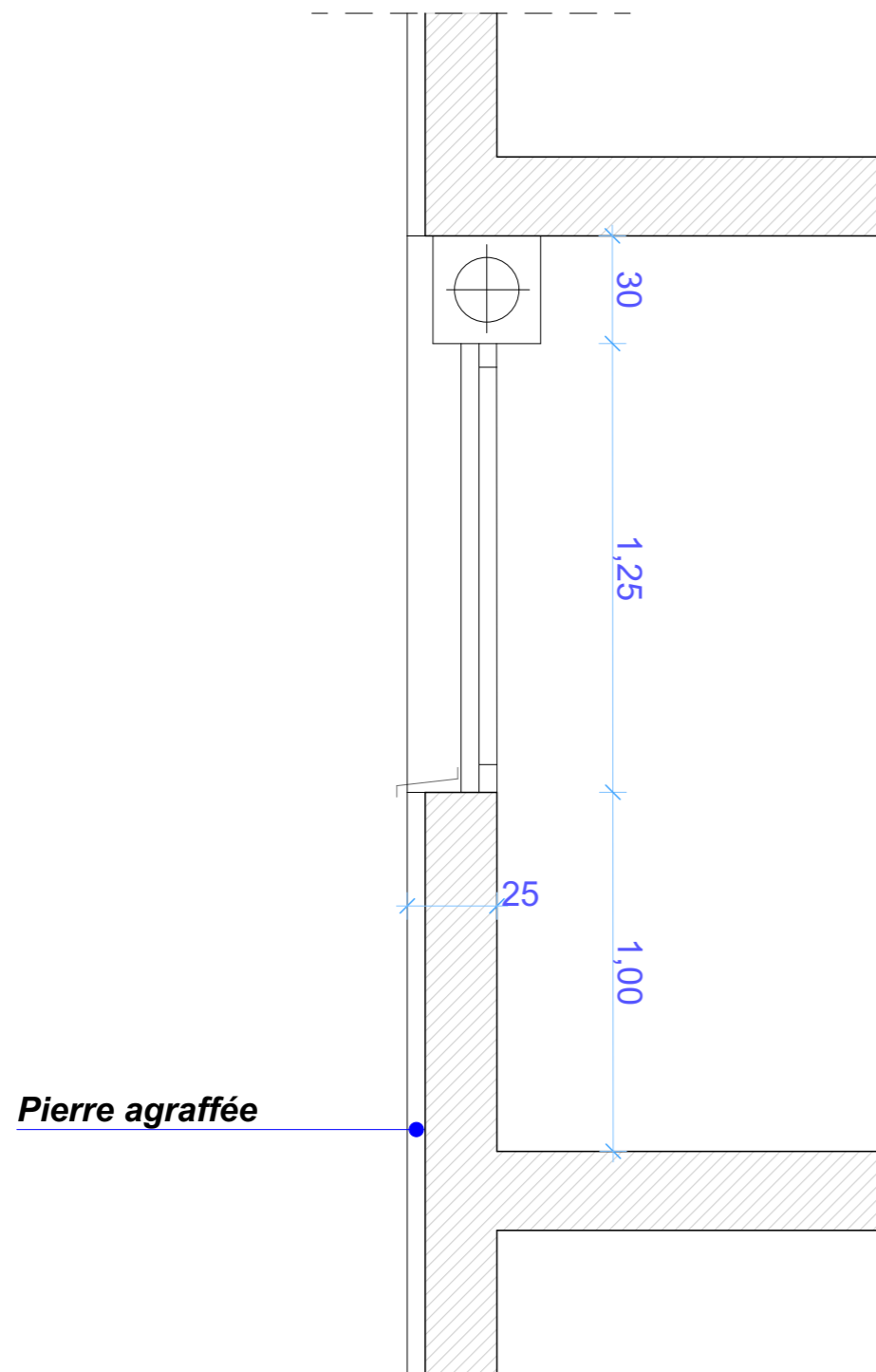

Etat projeté

Coupe AA

1:20

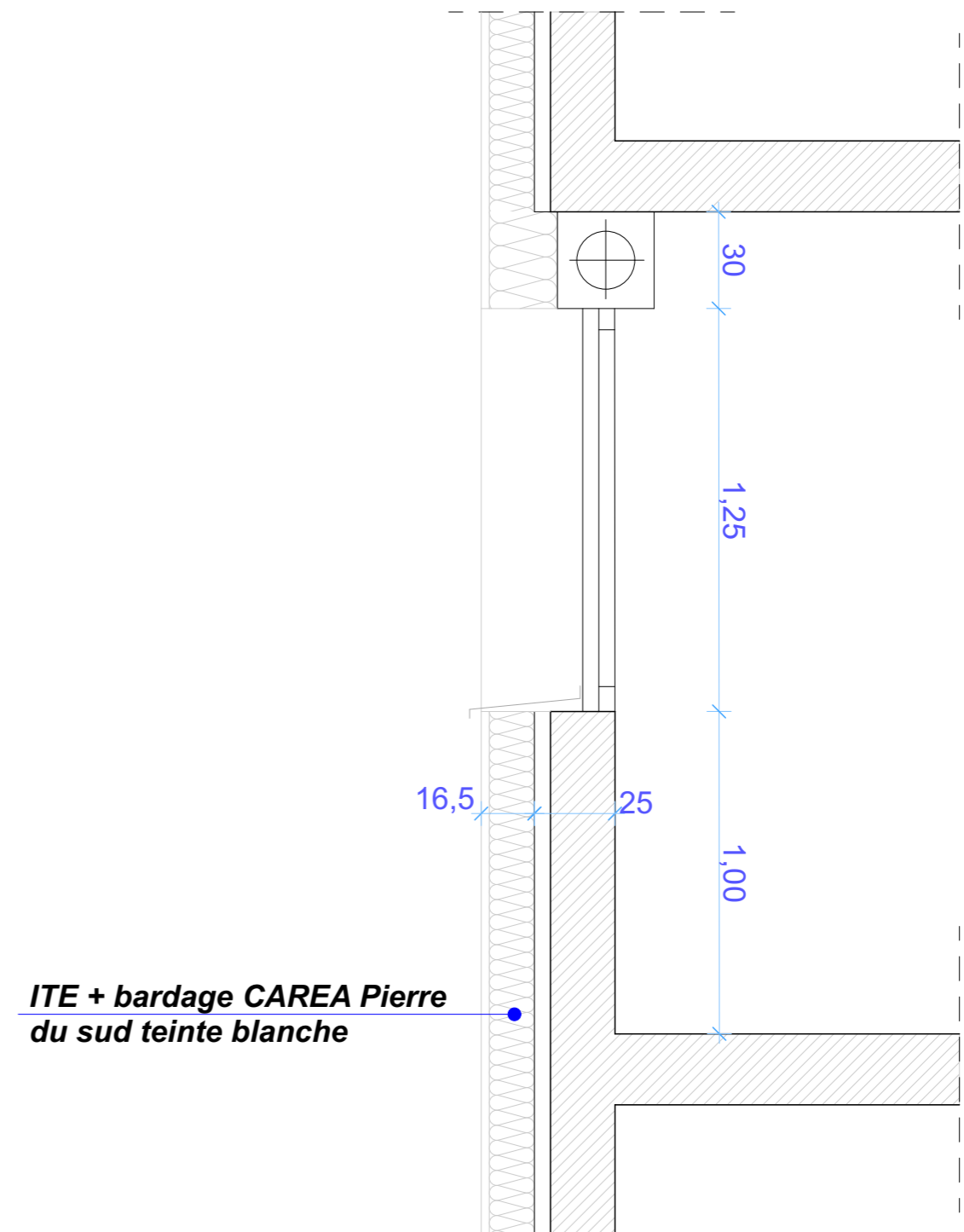

22

Date : 07/12/2021

Date	Modification	Rév.
07/12/2021	Première diffusion	-

RAVALEMENT DES FACADES

7 à 21 rue Sarette Paris 75 014 Paris

MAITRE D'OUVRAGE

Syndicat des copropriétaires représenté par Loiselet & Daigremont

ATELIER 11

Claire DOUNIAU - Architecte DESA
Florence LORBER - Architecte DE HMONP

DP

Echelle : -1:20- Réf : 01-0620192-DP-22 Dossier : 06-20-192

24 rue des Cordelières 75013 PARIS

102-104 Avenue Edouard Vaillant 92100 Boulogne-Billancourt

Tél : 01 41 22 96 35 - Email : atelier11@archinautes.fr



